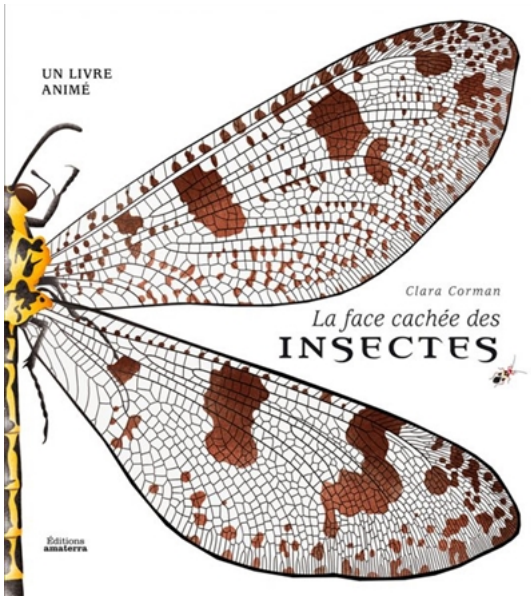

La face cachée des insectes

Auteur: Clara Corman

Éditeur : Amaterra

Domaine : Jeunesse

Genres : Pop-Up/livre animé

Mots-Clés : Insectes - Consumérisme

Le lecteur soulève les ailes des insectes, ouvre les cocons… et apprend que les insectes sont les êtres vivants les plus nombreux et les plus variés.

L'enfant soulève les ailes des insectes, ouvre les cocons… Avec ce livre animé, il apprend que les insectes sont les êtres vivants les plus nombreux et les plus variés. Que certains fascinent, que d'autres effraient, et que tous jouent un rôle fondamental dans les écosystèmes.

Date : 08/11/2018

Pages : 39

Format cm : 30 x 33

Prix : 24.5

EAN : 9782368561805