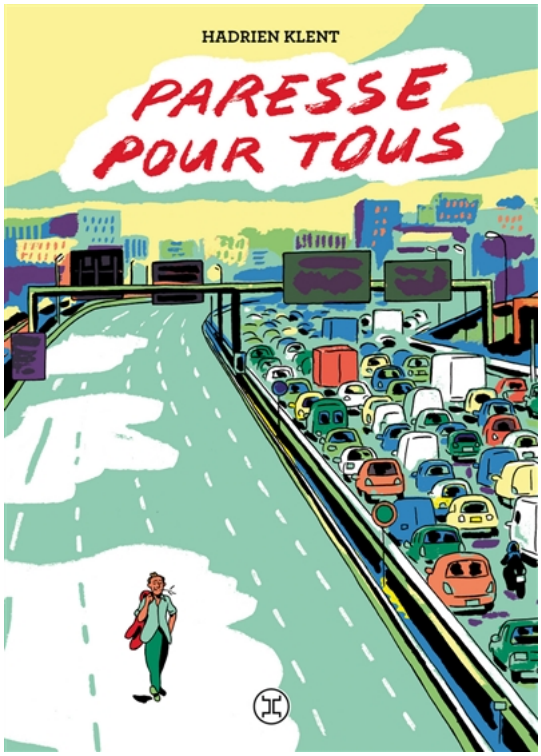

Paresse pour tous

Auteurs: Hadrien Klent - Alessandra Caretti

Éditeur : Le Tripode

Domaine : Littérature

Genres : Roman/fiction

Mots-Clés : Économie - Productivisme - Théorie des groupes - Observation - Patient

Et si on ne travaillait plus que trois heures par jour ?

Travailler trois heures par jour ? Telle est la proposition iconoclaste d'Émilien Long, Prix Nobel d'économie français. Très vite le débat public s'enflamme autour de cette idée, portée par la renommée de l'auteur et la rigueur de ses analyses. Un autre monde est-il possible ? Débordé par le succès de son livre, Émilien Long se jette à l'eau : il sera le candidat de la paresse à l'élection présidentielle. Son but est simple : faire changer la société, sortir d'un productivisme morbide pour redécouvrir le bonheur de vivre. Porté par une érudition joyeuse et un regard taquin sur nos choix de vie, ce roman imagine un pays qui renverse ses priorités et prend le temps d'exister.

Date : 06/05/2021

Pages : 354

Format cm : 15 x 20

Prix : 19.0

EAN : 9782370552693