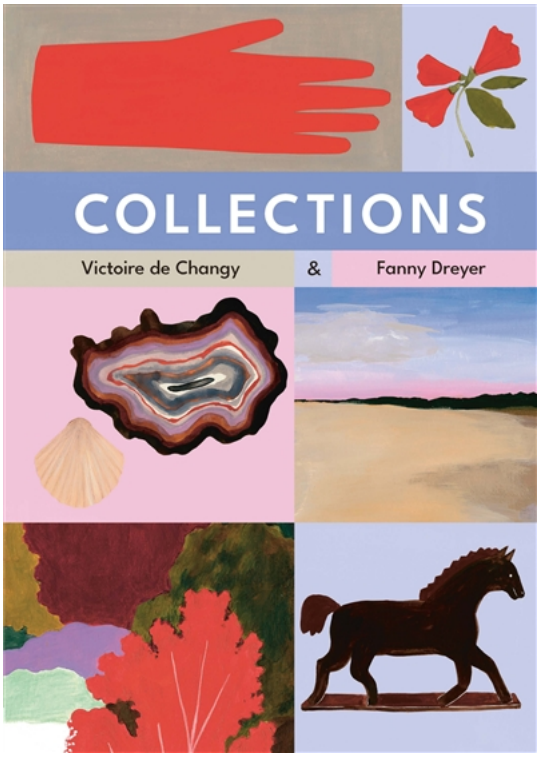

Collections

Auteurs: Victoire de Changy (Texte) - Fanny Dreyer (Illustrations)

Éditeur : La Partie

Domaine : Jeunesse

Genres : Album

Mots-Clés : Portrait - Transmission - Goût

Un livre passionnant sur les collections pour enfants dans lequel Fanny Dreyer confirme son immense talent d'illustratrice.

Sept enfants partagent ici leurs collections. Qu'elles soient banales, comme les fleurs de Bastien, ou plus originales, comme la collection d'objets d'automne d'Omar, elles sont toutes très importantes pour leurs propriétaires. Chaque collection est le fruit d'un héritage, d'un goût ou d'un besoin, et est source de beaucoup de joie pour les collectionneurs : le plaisir de chercher, d'organiser et de prendre soin de leurs propres petits trésors. Le dernier chapitre nous emmène au Japon, où l'artiste contemporain Christian Boltanski collectionne... des battements de cœur.

Droits vendus: coréen

Date : 05/10/2023

Pages : 112

Format cm : 22 x 30

Prix : 24.9

EAN : 9782492768644